

ALBERTO DEL MASCHIO architetto

curriculum vitae
portfolio

1997 - 2026 | *lavori selezionati*

ELASTICOFARM
breeding and growing healthy projects

- <u>BIO</u>	<u>4</u>
<u>1 OPERE PUBBLICHE</u>	<u>6</u>
<u>2 ATTIVITA PRODUTTIVE</u>	<u>10</u>
<u>3 CONCORSI</u>	<u>12</u>
<u>4 PRIVATI</u>	<u>13</u>
<u>5 URBANISTICA E PIANIFICAZIONE</u>	<u>15</u>
• <u>PUBBLICAZIONI</u>	<u>16</u>
• <u>MOSTRE</u>	<u>17</u>
• <u>CONFERENZE/COMMISSIONI</u>	<u>17</u>

ALBERTO DEL MASCHIO nasce ad Aviano (PN) nel 1966 e si laurea in architettura nel 1992 presso lo IUAV. Dopo alcune esperienze professionali in Italia ed all'estero presso lo studio L.T.K. Architekten, fonda **ELASTICO3 studio di architettura** con sede a Budoia, Pordenone.

Costante la collaborazione con lo studio **ELASTICOFARM** sviluppando una serie di progetti sempre concepiti come fulcri urbani in grado di influenzare e valorizzare il contesto in cui si collocano, potenziandone gli aspetti peculiari.

Durante gli anni di pratica professionale ha sviluppato e progettato interventi di edilizia residenziale, spazi commerciali, architetture cimiteriali, viabilità, piazze pubbliche e complessi produttivi.

Nello studio collaborano con continuità gli architetti **Marco Burigana, Simone Zambon e Alessandro Signori.**

INFORMAZIONI PERSONALI

Nome e Cognome	Alberto Del Maschio
Data di nascita - luogo	10/06/1966 - Aviano (PN)
Indirizzo Pec	alberto.delmaschio@archiworldpec.it
Albo professionale	Ordine degli Architetti di Pordenone - n° 347/A
Data di iscrizione	16/01/1995
Incarico attuale	Founder di ELASTICOFarm (2005-data attuale)

ISTRUZIONE E FORMAZIONE

Titolo di studio	Laurea Magistrale in Architettura, relatore G. Valle
Università	I.U.A.V. - Venezia
Data conseguimento	1992
Certificazione	Abilitazione ai sensi del D.L. 494/96 poi 81/2008
Data conseguimento	1997
Certificazione	Albo F.V.G. dei collaudatori str. n. 830
Data conseguimento	2005

ESPERIENZA LAVORATIVA

Incarico	Co-fondatore e progettista dello Studio Elastico
Data - luogo	1997 - Budoia (PN)
Incarico	Progettista presso L.T.K. Architekten
Data - luogo	1992-1993 - Dortmund
Incarico	Collaboratore presso arch. Giuseppe ESPOSITO
Data - Luogo	1989

1-OPERE PUBBLICHE (ULTIMI ANNI)

2007

- Sistemazione centro della frazione di Portovecchio, Portogruaro, (VE). Progetto, definitivo, esecutivo, direzione lavori, coordinamento per la sicurezza, secondo stralcio;
- Studio di fattibilità pista ciclopedonale di collegamento tra Portovecchio e Portogruaro, (VE);

2008

- Realizzazione palcoscenico all'aperto ed illuminazione degli spazi pubblici di pertinenza, Budoia, (PN). - Progetto, direzione lavori, contabilità;

2009

- Studio di fattibilità per l'ampliamento del municipio e sistemazione del centro civico di Lignano Sabbiadoro (UD);
- Sistemazione delle celle mortuarie e spazi esterni nei cimiteri comunali. Comune di Polcenigo, Pordenone - Progettazione preliminare generale, progetto definitivo ed esecutivo primo stralcio;
- Studio di fattibilità per la sistemazione generale ed ampliamento del centro sportivo di Lignano Sabbiadoro (UD);

2010

- Progettazione nuovo centro aggregazione giovanile Fontanafredda (PN). Progetto preliminare, definitivo ed esecutivo;

2011

- Sistemazione centro sportivo, Cimolais (PN). Progetto definitivo, esecutivo, ufficio direzione lavori;

- **1301inn - Progetto di ristrutturazione e ampliamento di una foresteria per la conversione ad Hotel e SPA nella località montana di Piancavallo, comune di Aviano (PN);**



OTTOBRE 2010 - DICEMBRE 2012

IMPORTO: 4.598.000,00 EUR

SUPERFICIE: 3700 M²

- PROGETTO PRELIMINARE
- PROGETTO DEFINITIVO
- PROGETTO ESECUTIVO
- C.S.P.
- C.S.E.
- CONTABILITÀ

- **Progetto per la realizzazione Nuovo Plesso Scolastico in comune di Polcenigo (PN);**

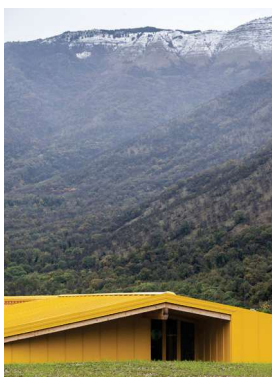

NOVEMBRE 2011 - GENNAIO 2014

IMPORTO: 857.000,00 EUR

SUPERFICIE: 875 M²

- PROGETTO DEFINITIVO
- PROGETTO ESECUTIVO

- **Sistemazione magazzini comunali, Lignano Sabbiadoro (UD);**

NOVEMBRE 2011 - GENNAIO 2014

IMPORTO: 857.000,00 EUR

SUPERFICIE: 3700 M²

- PROGETTO PRELIMINARE
- PROGETTO DEFINITIVO
- PROGETTO ESECUTIVO
- C.S.P.
- CONTABILITÀ



2012

- Realizzazione nuova scuola materna di Roveredo in Piano (PN). Progetto definitivo, esecutivo, coordinamento per la sicurezza, direzione lavori e contabilità;
- Realizzazione pista ciclopedonale in frazione di Portovecchio, comune di Portogruaro (VE). Progetto definitivo, esecutivo, coordinamento per la sicurezza, direzione lavori; opera realizzata

2013

- Progetto preliminare per la costruzione padiglione NE9, EXPO 2015 Milano;
- Nuovo parcheggio comunale nell'area ex-Tallon, Sacile, (PN), progetto definitivo;

2014

- **Progetto preliminare Nuovo polo termale Terme di Grado (GO), committente Promoturismo; progetto preliminare**



2015

- Studio di fattibilità per la riqualificazione quartiere popolare di via Popilia, comune di Cosenza (CS). Superficie interessata 12.500 m²;

2016

- Progetto definitivo, progetto esecutivo, coordinamento per la sicurezza in progetto ed in esecuzione, direzione lavori, contabilità lavori del risanamento conservativo campanile della chiesetta in colle, S.Lucia di Budoia (PN). Bene vincolato DLgs 42 del 22.01.2004;
- Progetto definitivo ed esecutivo, coordinamento per la sicurezza in progetto ed in esecuzione, direzione lavori, contabilità lavori di restauro conservativo villa Chiozza, comune di Cervignano del Friuli (UD). Bene vincolato DLgs 42 del 22.01.2004; opera realizzata;

- **Nuovo laboratorio tecnologico Istituto Fisica Nucleare Nazionale (INFN) C/O CNR di Torino - Progetto definitivo, progetto esecutivo, coordinamento per la sicurezza in fase di progetto ed esecutiva, direzione lavori e contabilità;**



NOVEMBRE 2011 - GENNAIO 2014

IMPORTO: 857.000,00 EUR

SUPERFICIE: 3700 M²

-PROGETTO DEFINITIVO
-PROGETTO ESECUTIVO
-C.S.P.

2019

- Progetto definitivo, progetto esecutivo, coordinamento per la sicurezza in progetto lavori di risanamento conservativo soffitto e facciate della chiesa parrocchiale di S.Lucia di Budoia (PN). Bene vincolato DLgs 42 del 22.01.2004; opera realizzata
- Studio di fattibilità ampliamento cimitero di Coltura, comune Polcenigo (PN).

2020

- **Ampliamento e realizzazione nuovi loculi nei cimiteri di Vigonovo e Fontanafredda, (PN). Progetto preliminare, progetto definitivo, progetto esecutivo, direzione lavori, contabilità e coordinamento della sicurezza;**



FEBBRAIO 2018 - OTTOBRE 2022

IMPORTO: 356.930,00 EUR

SUPERFICIE: XXX M²

-PROGETTO DEFINITIVO
-PROGETTO ESECUTIVO
-C.S.P. / C.S.E.
-CONTABILITÀ
-DIREZIONE LAVORI

- Progetto definitivo per il recupero e riqualificazione ex-caserma Bainsizza, comune di Acqui Terme (AL). Bene vincolato DLgs 42 del 22.01.2004.
- Iniziative per lo sviluppo logistico agroalimentare del mercato ortofrutticolo in piazzale dell'Agricoltura di Udine - 1° LOTTO, Comune di Udine, (UD). Progetto definitivo, progetto esecutivo, direzione lavori e coordinamento della sicurezza. Importo lavori € 3.800.000,00. Fase: progetto esecutivo;

2021

- Completamento lavori di superamento barriere architettoniche in centro Aviano (PN). Progetto definitivo, progetto esecutivo, direzione lavori e coordinamento della sicurezza. Fase: definitivo/esecutivo, direzione lavori - opera realizzata;

2022

- **Lavori di ristrutturazione per la realizzazione dell'iniziativa di co-housing | Porpetto - Progetto definitivo, esecutivo, direzione lavori e coordinamento della sicurezza. Fase: cantiere**

DICEMBRE 2021 - IN CORSO

IMPORTO: 560.528,13 EUR

SUPERFICIE: 420 M²

- PROGETTO DEFINITIVO
- PROGETTO ESECUTIVO
- C.S.P.
- C.S.E.
- CONTABILITÀ



2023

- Progettazione delle aree esterne fronte Chiesa Parrocchiale di Corgnolo, via Cavour, Porpetto (UD). Fase: studio di fattibilità tecnico ed economico
- Ristrutturazione edilizia e urbanistica del Municipio e della piazza di Vigonovo, Comune di Fontanafredda. Progetto di fattibilità tecnico ed economico;
- **Opera 60.21, rigenerazione dell'ambito Ex-Fiera per la realizzazione di un polo sportivo, demolizione costruzioni nuove e restauro Ex Casa del Balilla - next generation EU, Piano Nazionale di Ripresa e Resilienza (PNRR) Missione 5, Componente 2, Investimento 2.1 "Rigenerazione urbana". Fase: cantiere;**



DICEMBRE 2023 - IN CORSO

IMPORTO: 18.000.000,00 EUR

SUPERFICIE: 8386 M²

- PROGETTO DEFINITIVO
- C.S.P.
- CONTABILITÀ
- DIREZIONE LAVORI



9

- Messa in sicurezza e restauro dell'opera di presa della roggia di Maniago sul torrente Colvera, Bene vincolato DLgs 42 del 22.01.2004. prestazioni: progetto DI RESTAURO definitivo, esecutivo, consulente direzione artistica e direzione lavori - Fase: cantiere;
- Ristrutturazione edilizia e urbanistica di edifici dismessi per la realizzazione della pinacoteca comunale "Pinacoteca Diffusa Premio Arte Coseano". Fase: progetto di fattibilità tecnico ed economico;

2024

- **Realizzazione nuovo Parco comunale all'interno della braida storica di San Martino di Campagna, bene vincolato dlgs 42.2004: progetto di fattibilità tecnico-economica ai sensi del d.lgs. 36/2023 - Fase: in corso**

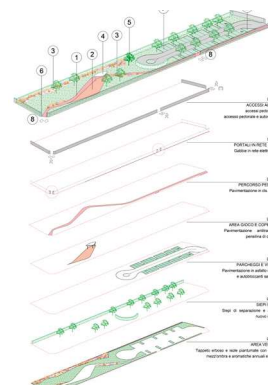
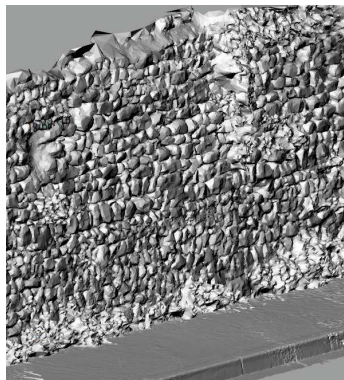
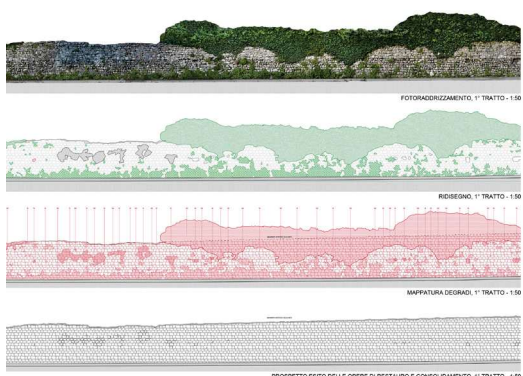

- Progetto "Agile Arvier. La cultura del cambiamento" - finanziato dall'Unione Europea - Next Generation EU comune di Arvier - Piano Nazionale di Ripresa e Resilienza, missione 1 - componente 3 (M1C3) misura 2 - investimento 2.1 "Attrattività dei borghi" linea A; in corso
- **Realizzazione di un edificio polifunzionale in località San Giovanni di Polcenigo (PN) - DOCFAP ai sensi del d.lgs. 36/2023; in corso**



2-ATTIVITÀ PRODUTTIVE (ULTIMI ANNI)

2010

- Ampliamento stabilimento "IM" costruzioni metalliche, Budoia (PN). Progetto preliminare e definitivo;

2022

- Realizzazione attività ricettiva all'aperto "FUORI TUTTI", C/O ristorante "Il -2018 Baffo" Roveredo in Piano (PN). Progetto e direzione lavori;

2013

- Ampliamento stabilimento "MARRONE Srl", Zoppola (PN). Progetto, direzione lavori per Civileasing

Spa, Cividale (UD), I° lotto;

2014

- Ampliamento stabilimento ditta "OMEG" Srl, Codrenons (PN). Progetto, direzione lavori;

2016

- Ampliamento stabilimento "MARRONE Srl", Zoppola (PN). Progetto, direzione lavori, per Civileasing SPA Cividale (UD), II° lotto;
- **Allevamento cavalli, Fattoria didattica, Agriturismo per l'ospitalità e lo sport, BELLAVISTA Sas", Colloredo di Montalbano (UD);**



OTTOBRE 2010 - DICEMBRE 2012

IMPORTO: 4.598.000,00 EUR

SUPERFICIE: 3700 M²

- PROGETTO PRELIMINARE
- PROGETTO DEFINITIVO
- PROGETTO ESECUTIVO
- C.S.P.
- C.S.E.
- CONTABILITÀ

2017

- Nuova filiale "Banca Popolare di Cividale SPA, trasformazione ed adeguamento immobile esistente, via G. Galilei, Pordenone. Progetto, direzione lavori;

2018

- Adeguamento funzionale stabilimento produttivo ditta "IGLU Srl", Zoppola (PN). Progetto preliminare, progetto definitivo, progetto esecutivo, direzione lavori;
- Sistemazione piazzali e accessi area produttiva ditta "MITTELFER Srl", via Mestra Vecchia, Pordenone (PN);

2019

- **Costruzione riserva ed uffici commerciali, ditta "Livio FELLUGA Srl", Cormons (GO). Progetto preliminare, progetto definitivo, progetto esecutivo, contabilità e direzione lavori.**

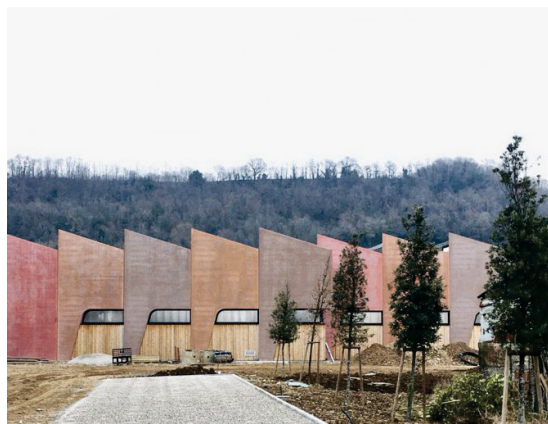

NOVEMBRE 2019 - MAGGIO 2022

IMPORTO: 1.640.089,05 EUR

SUPERFICIE: 1550 M²

- PROGETTO PRELIMINARE
- PROGETTO DEFINITIVO
- PROGETTO ESECUTIVO
- C.S.P.
- C.S.E.
- CONTABILITÀ

2023

- Adeguamento funzionale stabilimento produttivo "Ex-Bisazza" ditta Mittelfer ZI Spilimbergo (PN). Fase: progettazione preliminare

3-CONCORSI

1993

- Bergisch Gladbach Paffrat, quartiere residenziale, Colonia, Germania, 1°classificato;

1998

- Sistemazione nuovo ingresso ospedale S. Giovanni Battista, Torino, 1°classificato;

1999

- Concorso internazionale per conversione area industriale ex-Mandelli, Collegno, TO, 2°classificato;

2000

- Riqualificazione delle aree pubbliche del quartiere OltreDora, Torino, 3°classificato;

2001

- **RIQUALIFICAZIONE PIAZZA MERCATALE, BUDOIA (PN), 1° CLASSIFICATO - OPERA REALIZZATA;**



2002

- Concorso internazionale per la riqualificazione del lungomare di Lignano Riviera, Lignano Sabbiadoro UD, progetto segnalato;

2014

- Concorso ad inviti per la realizzazione di un complesso immobiliare a destinazione residenziale, via Ucellis/via Diaz, Udine, Italia, 2°classificato;

2016

- Concorso di idee per la realizzazione scuole innovative, Savogna (GO);

2020

- **Concorso internazionale di progettazione per la rigenerazione dell'immobile denominato "ex Galateo" nel comune di Lecce (LE), 2°classificato;**



FEBBRAIO 2020 - DICEMBRE 2020

IMPORTO: 14.450.000,00 EUR

SUPERFICIE: 12.000 M²

-PROGETTO PRELIMINARE

-C.S.P.

-CONTABILITÀ

2021

- Concorso ad inviti per la progettazione del Nuovo Headquarter e complesso produttivo per Silk-Faw, località Gavassa (RE)2020



4-PRIVATI (ULTIMI ANNI)

2010

- Costruzione edificio plurifamigliare, via Cartiera, Sacile (PN);
- Costruzione edificio residenziale plurialloggio, parco del Livenza, Sacile (PN);



DICEMBRE 2021 - IN CORSO

IMPORTO: 560.528,13 EUR
SUPERFICIE: 850 M²

-PROGETTO PRELIMINARE
-PROGETTO DEFINITIVO
-PROGETTO ESECUTIVO
-C.S.P.
-C.S.E.
-CONTABILITÀ
-DIREZIONE LAVORI

- Costruzione edificio plurifamigliare a corte, via Julia, Roveredo in Piano (PN);

2011

- Costruzione residenza, via Consiglio, Coltura, Polcenigo (PN);

2013

- Costruzione residenza, via Donatori Sangue, Orsago, (TV);
- Ristrutturazione residenze, via Beorchia, San Quirino (PN);

2014

- Costruzione residenza bifamigliare, via Camolli, Sacile (PN);
- Ristrutturazione residenza, via Colombero, Povegliano (TV);
- Ristrutturazione residenza, via Facen, Pedavena (BL);

2015

- Ristrutturazione residenza, via Betulle, Polcenigo (PN);
- Ristrutturazione residenza, via Zamboni, Sacile (PN);

2016

- Ristrutturazione residenza, via Roma, Budoia (PN);

2017

- Costruzione residenza, via Julia, Budoia (PN);
- **Costruzione edificio plurialloggio e piastra commerciale, piazza Carducci, Jesolo (VE), progetto per Numeria S.G.R. Spa;**



GIUGNO 2017 - SETTEMBRE 2021

IMPORTO: 15.000.000,00 EUR

SUPERFICIE: 420 M²

- PROGETTO PRELIMINARE
- PROGETTO DEFINITIVO
- PROGETTO ESECUTIVO
- DIREZIONE LAVORI

2018

- Ristrutturazione residenza, via Centauro, Pordenone;
- Ristrutturazione residenze, via Tarabin, Budoia (PN);
- Ristrutturazione edificio commerciale e residenziale, piazza Padre Marco d'Aviano, Aviano (PN), progetto preliminare;

2019

- Ristrutturazione edificio residenziale e laboratorio didattico, via Lunga, Budoia, (PN), prog. preliminare;

2020

- Ristrutturazione edificio residenziale, via Pedemonte, Aviano (PN);
- Ristrutturazione edificio residenziale, via S. Giacomo, Colloredo di Monte Albano (UD);
- Ristrutturazione edificio residenziale, via Pedemonte, Aviano (PN);

2021

- Ristrutturazione n. 2 edifici residenziali, piazza Umberto I°, Budoia (PN);
- Ristrutturazione edificio rurale, Via dei Colli, Budoia (PN);
- Ristrutturazione edificio rurale, Località Murada, Polcenigo (PN);

2022

- Ristrutturazione di edificio vincolato ad uso commerciale e residenziale, BORC Polcenigo (PN).



- **Costruzione edificio plurialloggio, via Madonna di Rosa, San Vito al Tagliamento (PN), progetto per Pontarolo Engineering SPA. Fase: cantiere;**



GIUGNO 2017 - SETTEMBRE 2021

IMPORTO: 15.000.000,00 EUR

SUPERFICIE: 420 M²

- PROGETTO PRELIMINARE
- PROGETTO DEFINITIVO
- PROGETTO ESECUTIVO
- DIREZIONE LAVORI

2024

- Nuova costruzione edificio residenziale, via Minzoni, Aviano (PN);
- Ristrutturazione edificio residenziale, via Pedemontana, Polcenigo (PN)

5-URBANISTICA E PIANIFICAZIONE

2005

- Piano di recupero, via Beorchia, S.Quirino, (PN). Volume m³ 4.350. Piano approvato ed attuato;

2009

- Piano particolareggiato di iniziativa privata, superficie m² 33.674, volume m³ 16.837, Nave di Fontanafredda (PN). Piano approvato ed attuato;

2012

- Piano particolareggiato di iniziativa privata, "P.A. 58, via Castelfranco Veneto" Pordenone, superficie m² 6.850, volume m³ 5.480. Piano approvato;

2017

- Piano particolareggiato di iniziativa privata, P.A.C. "Bellavista", Colloredo di Montalbano (UD). Superficie m² 30.000. Piano approvato ed attuato;
- Piano particolareggiato di iniziativa pubblica (SUA di iniziativa pubblica) P.N. "B" LA ROTTA, comune di Torre di Mosto, (VE), superficie m² 3.745,00, volume m³ 3.745,00. Piano approvato;
- Aggiornamento Piano Regolatore Cimiteriale Comunale, Fontanafredda, (PN);

2018

- Variante al Piano Particolareggiato di iniziativa privata in comune di Azzano X (PN). Superficie m² 13.000,00, volume m³ 40.000,00;

2019

- Piano Regolatore Cimiteriale Comunale di Polcenigo (PN);

2020

- Masterplan ambito strategico n. 35 "di via Cadorna", Portogruaro (VE), Superficie m² 34.950, volume m³ 80.450. Progetto approvato;

• MOSTRE

2006

- SETTEMBRE, 10° MOSTRA INTERNAZIONALE DI ARCHITETTURA, INVITO A VEMA, BIENNALE DI VENEZIA, PROGETTO POLO SCOLASTICO NELLA CITTÀ DEL FUTURO, PADIGLIONE ITALIA;



2013

- Giugno - Settembre, Triennale di Milano, mostra premio di architettura MIES VAN DER ROHE AWARD, Milano, Italia;

2014

- Settembre, 14° MOSTRA INTERNAZIONALE DI ARCHITETTURA, innesti, Biennale di Venezia, paesaggio contemporaneo, padiglione Italiano;

2015

- FORM MATTERS, Istituto Italiano di Cultura, Toronto (Canada);

2016

- INVASIONI DI ARCHITETTURA, Castello Svevo-Normanno, Cosenza;

2018

- L'ARCHITETTURA MONTANA E LE TRE "T", progetti Flying Stones e Learning from Venturi, Cercivento (UD), mostra itinerante;

2021

- MAGGIO, 17° MOSTRA INTERNAZIONALE DI ARCHITETTURA, BIENNALE DI VENEZIA, PADIGLIONE ITALIANO.



• PREMI

2002

- Progetto segnalato, rassegna biennale di architettura MARCELLO D'OLIVO, Udine, premio per una architettura realizzata da un architetto friulano;

2007

- VINCITORE DEL 1° PREMIO NAZIONALE DI ARCHITETTURA ANCE IN/ARCH 2006, premio per un'opera realizzata da un giovane progettista;

2013

- Progetto selezionato per la pubblicazione e per la mostra del premio di architettura internazionale MIES VAN DER ROHE AWARD, Barcellona (ES);

2014

- Progetto selezionato ARCMARATHON awards, Milano, Italia Categoria "Mixed tenure housing";

2015

- THE PLAN AWARD, Categoria Hospitality, Hotel 1301INN - Slowhorse, 1° Premio;
- REBUILD 2015, vincitore menzione d'onore per la "qualità architettonica" Riva del Garda (TN);

2018

- Progetto selezionato (short list) per il premio di architettura internazionale MIES VAN DER ROHE AWARD, Barcellona (ES);

2019

- BIG SEE ARCHITECTURE Award 2019, Lubiana (SLO), progetto vincitore nella categoria "architettura residenziale";

2020

- PREMIO IN/ARCHITETTURA 2020 - sezione Triveneto, premio per un'opera realizzata per la categoria Riquilificazione Edilizia;

2023

- PREMIO IN/ARCHITETTURA 2023 - sezione Triveneto, premio per un'intervento di nuova costruzione
- PREMIO IN/ARCHITETTURA 2023 - sezione Triveneto, premio speciale WTW - Willis Towers Watson

• CONFERENZE/COMMISSIONI

2014

- Giugno, Relatore alla conferenza tematica AidA "Edilizia sostenibile nelle regioni di montagna", Tux im Zillertal, Austria.

2020

- Membro commissione Esami di Stato, UNI-TS.

AUTORIZZO IL TRATTAMENTO DEI DATI PERSONALI AI SENSI DEL D.LGS. 196/2003.

arch. A. DEL MASCHIO
ELASTICOFarm



ELASTICOFARM
breeding and growing healthy projects